

## Commune de PELUSSIN

Informations sur les risques naturels et technologiques  
pour l'application des I, II, III de l'article L 125-5 du code de l'environnement

### 1. Annexe à l'arrêté préfectoral

n° 152-DDPP-2011

du 2 mai 2011

mis à jour le

### 2. Situation de la commune au regard d'un ou plusieurs plans de prévention de risques naturels prévisibles

[ PPRn ]

La commune est située dans le périmètre d'un PPR n \_\_\_\_\_ oui \_\_\_\_\_ non

_____	date _____	aléa _____
_____	date _____	aléa _____
_____	date _____	aléa _____
_____	date _____	aléa _____
_____	date _____	aléa _____
_____	date _____	aléa _____
_____	date _____	aléa _____

Les documents de référence sont :

\_\_\_\_\_ Consultable sur Internet \_\_\_\_\_  
\_\_\_\_\_ Consultable sur Internet \_\_\_\_\_  
\_\_\_\_\_ Consultable sur Internet \_\_\_\_\_

### 3. Situation de la commune au regard d'un plan de prévention de risques technologiques [ PPR t ]

La commune est située dans le périmètre d'un PPR t \_\_\_\_\_ oui \_\_\_\_\_ non

_____	date _____	effet _____
_____	date _____	effet _____
_____	date _____	effet _____

Les documents de référence sont :

\_\_\_\_\_ Consultable sur Internet \_\_\_\_\_  
\_\_\_\_\_ Consultable sur Internet \_\_\_\_\_  
\_\_\_\_\_ Consultable sur Internet \_\_\_\_\_

### 4. Situation de la commune au regard du zonage réglementaire pour la prise en compte de la sismicité

en application des articles R 563-4 et R 125-23 du code de l'environnement modifiés par les décrets n°2010-1254 et 2010-1255  
(à partir du 1<sup>er</sup> mai 2011)

La commune est située dans une zone de sismicité

Forte zone 5	Moyenne zone 4	Modérée zone 3	Faible zone 2 <input checked="" type="checkbox"/>	Très faible Zone 1
--------------	----------------	----------------	---	--------------------

pièces jointes

### 5. Cartographie

extraits de documents ou de dossiers permettant la localisation des immeubles au regard des risques encourus

**Sismicité : Zonage réglementaire de la région Rhône-Alpes**

### 6. Arrêtés portant ou ayant porté reconnaissance de l'état de catastrophe naturelle ou technologique

La liste actualisée des arrêtés est consultable sur le site portail www.prim.net dans la rubrique « Ma commune face aux risques »

Date : mai 2011

Le préfet de département



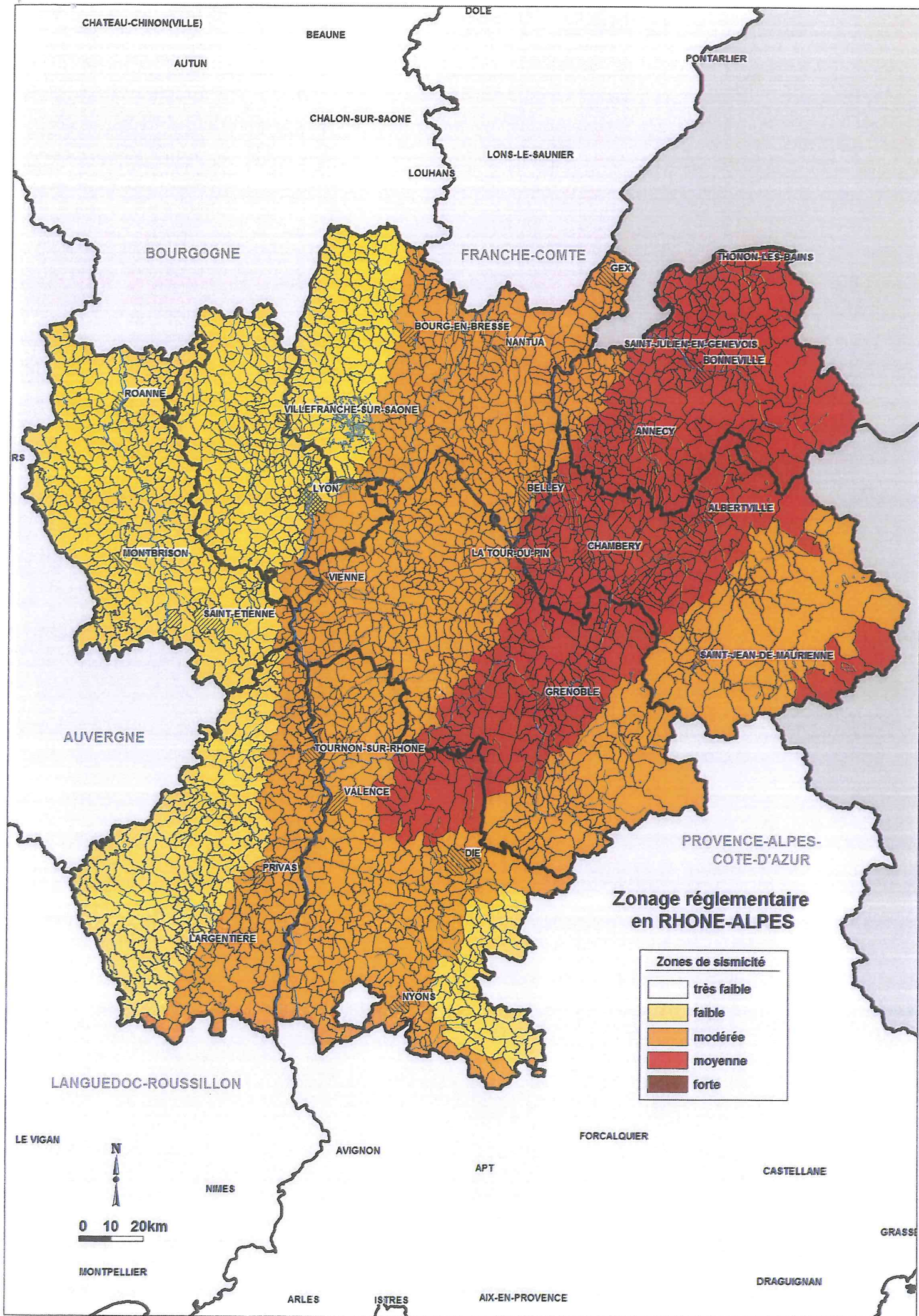

CHATEAU-CHINON(VILLE)

BEAUNE

DOLE

AUTUN

PONTARLIER

CHALON-SUR-SAONE

LONS-LE-SAUNIER

LOUHANS

BOURGOGNE

FRANCHE-COMTE

THONON-LES-BAINS

BOURG-EN-BRESSE

NANTUA

GEX

SAINT-JULIEN-EN-GENEVOIS

BONNEVILLE

ROANNE

VILLEFRANCHE-SUR-SAONE

ANNECY

LYON

BELLEVE

ALBERTVILLE

MONTBRISON

VIENNE

LA TOUR-DU-PIN

CHAMBERY

SAINT-ETIENNE

SAINT-JEAN-DE-MAURIENNE

AUVERGNE

GRENOBLE

TOURNON-SUR-RHONE

PROVENCE-ALPES-COTE-D'AZUR

VALENCE

DIE

**Zonage réglementaire en RHONE-ALPES**

Zones de sismicité	
	très faible
	faible
	modérée
	moyenne
	forte

LANGUEDOC-ROUSSILLON

LE VIGAN

N

AVIGNON

FORCALQUIER

CASTELLANE

NIMES

APT

0 10 20km

GRASSE

MONTPELLIER

DRAGUIGNAN

ARLES

ISTRES

AIX-EN-PROVENCE